4. Industrieantriebe ITO 500 FU, ITO 400 FU, ITO 400

Artikel	Pos. Beschreibung	Produktionszeitraum	Art.-Nr.	Menge	
	Hinweis: Gehäusedeckel / Flansche sind bei Ersatzantrieben nicht im Lieferumfang enthalten.				
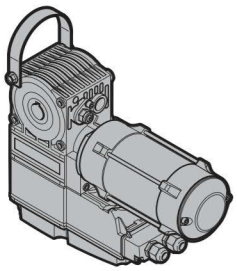	**4.1 Kettenantrieb ITO 500 FU** **Hinweis:** Bei Ersatzteilbestellungen immer die Tordaten vom Typenschild angeben.	01.06.2021 –	•	Stück _____	✆
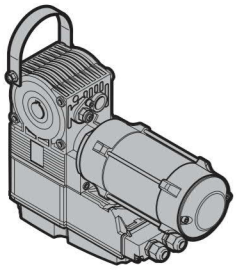	**4.2 Kettenantrieb ITO 400 FU** **Hinweis:** Bei Ersatzteilbestellungen immer die Tordaten vom Typenschild angeben.	01.06.2021 –	•	Stück _____	✆
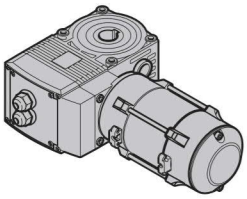	**4.3 Kettenantrieb ITO 400** **Hinweis:** Bei Ersatzteilbestellungen immer die Tordaten vom Typenschild angeben.	01.04.2004 –	•	Stück _____	✆
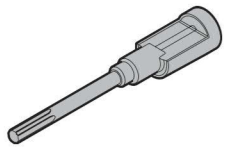	**4.4 Adapter AWG mit biegsamer Welle** ITO 500 FU	01.06.2021 –	4514331 •	Stück _____	**/St.**
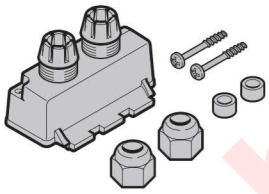	**4.5 Gehäusedeckel Getriebe** ITO 500 FU	01.06.2021 –	4514320 •	Stück _____	**/St.**
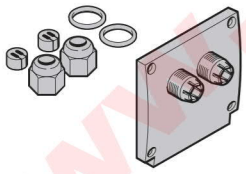	**4.6 Gehäusedeckel Getriebe** WA 400, WA 400 M, ITO 400 dazugehöriger Schraubenbeutel (ohne Abbildung)	01.10.2003 – 01.10.2003 –	637998 • 638223 •	Stück _____ _____	**/St.** **/St.**

BESTELLUNG

Kunden-Nr.: Bestell-Nr.:

Kundenname:

Versandanschrift:

Datum und Ort: Stempel und Unterschrift

www.berkau-onlineshop.de

4. Industrieantriebe ITO 500 FU, ITO 400 FU, ITO 400

Artikel	Pos.	Beschreibung	Produktionszeitraum	Art.-Nr.	Menge	
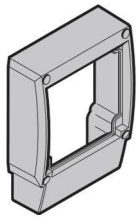	**4.7**	**Gehäuserahmen Getriebe mit eingespritzter Dichtung**			Stück	
		WA 400, WA 400 M, ITO 400	01.10.2003 –	638120 •	_____	**/St.**
		dazugehöriger Schraubenbeutel (ohne Abbildung)	01.10.2003 –	638224 •	_____	**/St.**
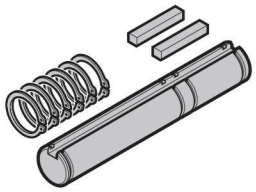	**4.8**	**Steckwelle**			Stück	
		WA 400, ITO 400	01.10.2003 –	638243 •	_____	**/St.**
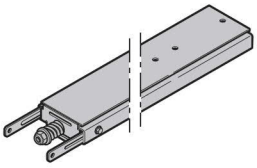	**4.9**	**Führungsschiene ITO 400 / 500 FU (FS 400)**			Stück	
		kurz	01.04.2004 –	638207 •	_____	**/St.**
		mittel	01.04.2004 –	638208 •	_____	**/St.**
		lang	01.04.2004 –	638209 •	_____	**/St.**
		Sonderlänge bis 6000 mm (Länge angeben)	01.04.2014 –	638210 •	_____	**/St.**
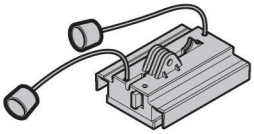	**4.10**	**Führungsschlitten ITO 400 / 500 FU**	01.04.2004 –	638236 •	Stück _____	**/St.**
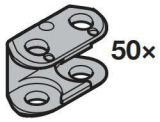	**4.11**	**Beutel Gleitklammern** (3 Stück pro Kettenmeter)	01.02.2016 –	639043 •	Stück _____	**/St.**
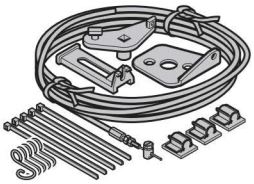	**4.12**	**Notentriegelung ITO 400 / 500 FU mit 8000 mm-Bowdenzug**	01.04.2004 –	637050 •	Stück _____	**/St.**
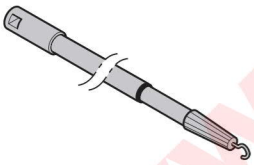	**4.13**	**Entriegelungsstange ITO 400, Teleskopstange bis 3000 mm**	01.04.2004 –	438919 •	Stück _____	**/St.**

BESTELLUNG

Kunden-Nr.: Bestell-Nr.:

Kundenname:

Versandanschrift:

Datum und Ort: Stempel und Unterschrift

www.berkau-onlineshop.de

4. Industrieantriebe ITO 500 FU, ITO 400 FU, ITO 400

Artikel	Pos.	Beschreibung	Produktionszeitraum	Art.-Nr.	Menge	
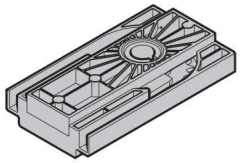	**4.14**	**Antriebsradhalter ITO 400 / 500 FU**	01.04.2004 –	638237 •	Stück _____	**/St.**
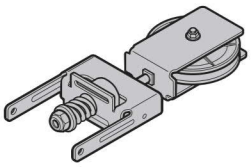	**4.15**	**Spanneinheit ITO 400 / 500 FU**	01.04.2004 –	638238 •	Stück _____	**/St.**
	4.16	**Rollenkette ITO 400 / 500 FU**			Stück	
		kurz, 6744 mm	01.04.2004 –	638240 •	_____	**/St.**
		mittel, 8725 mm	01.04.2004 –	638241 •	_____	**/St.**
		lang, 10732 mm	01.04.2004 –	638242 •	_____	**/St.**
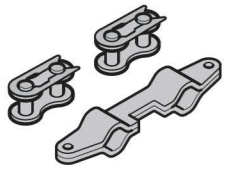	**4.17**	**Kettenschloss ITO 400 / 500 FU Führungsschlitten**	01.04.2004 –	637433 •	Stück _____	**/St.**
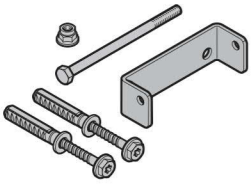	**4.18**	**Sturzgelenk ITO 400 / 500 FU**	01.04.2004 –	638222 •	Stück _____	**/St.**
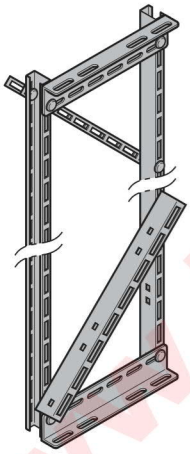	**4.19**	**Abhängung ITO 400 / 500 FU**			Stück	
		kurz bis1500 mm	01.04.2004 –	638211 •	_____	**/St.**
		lang bis 2500 mm	01.04.2004 –	638212 •	_____	**/St.**
		mit Schienenhalter und Schrauben				

www.berkau-onlineshop.de

BESTELLUNG

Kunden-Nr.: Bestell-Nr.:

Kundenname:

Versandanschrift:

Datum und Ort: Stempel und Unterschrift

4. Industrieantriebe ITO 500 FU, ITO 400 FU, ITO 400

Artikel	Pos.	Beschreibung	Produktionszeitraum	Art.-Nr.	Menge	
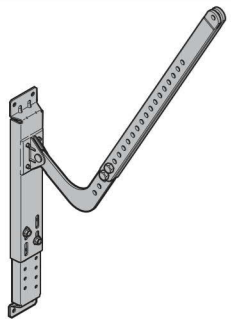	**4.20**	**Einbaukonsole ITO 400 / 500 FU**			Stück	
		kurz, 375 mm – 580 mm	01.04.2004 –	638213 •	_____	**/St.**
		lang, 400 mm, 580 mm – 785 mm	01.04.2004 –	638214 •	_____	**/St.**
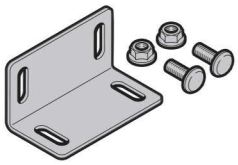	**4.21**	**Montagewinkel Einbaukonsole ITO 400 / 500 FU / SupraMatic** für ASR 40, ASP 40, APU F42 S-Line oder ALR F42 S-Line	01.08.2012 -	637647 •	Stück _____	**/St.**
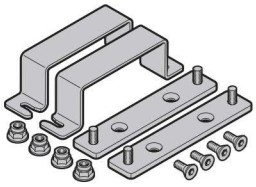	**4.22**	**Getriebehalterset ITO 400 / 500 FU**	01.04.2004 –	638239 •	Stück _____	**/St.**
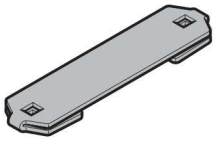	**4.23**	**Schienenhalter ITO 400 / 500 FU**	01.04.2004 –	638244 •	Stück _____	**/St.**
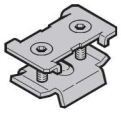	**4.24**	**Endanschlag ITO 400 / 500 FU**	01.01.1999 –	438111 •	Stück _____	**/St.**
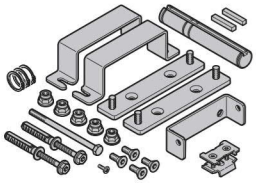	**4.25**	**Zubehörbeutel ITO 400 / 500 FU**	01.04.2004 –	638215 •	Stück _____	**/St.**
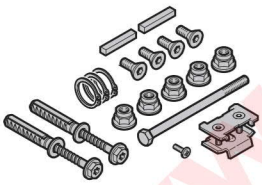	**4.26**	**Schraubenbeutel ITO 400 / 500 FU** für Zubehörbeutel (Pos. 4.25)	01.04.2004 –	638220 ↻	Stück	

BESTELLUNG

Kunden-Nr.: Bestell-Nr.:

Kundenname:

Versandanschrift:

Datum und Ort: Stempel und Unterschrift

www.kerkau-onlineshop.de

4. Industrieantriebe ITO 500 FU, ITO 400 FU, ITO 400

Artikel	Pos.	Beschreibung	Produktionszeitraum	Art.-Nr.	Menge	
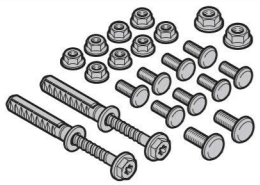	**4.27**	**Schraubenbeutel ITO 400 / 500 FU** Abhängung	01.04.2004 –	638261 •	Stück _____	**/St.**
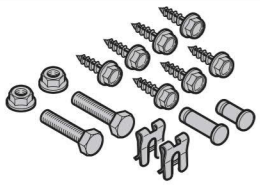	**4.28**	**Schraubenbeutel ITO 400 / 500 FU** Einbaukonsole	01.04.2004 –	638116 •	Stück _____	**/St.**

www.berkau-onlineshop.de

BESTELLUNG

Kunden-Nr.: Bestell-Nr.:

Kundenname:

Versandanschrift:

Datum und Ort:

Stempel und Unterschrift