4. Beschlagteile für Torglieder

Artikel	Beschreibung	Produktionszeitraum	Art.-Nr.	Menge	€
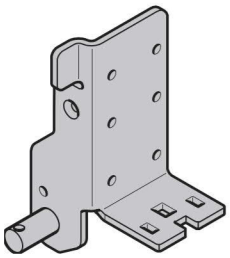	**Aufsetzstück** **Beschlagsart N, ND, NS** bis Torblattgewicht 400 kg			Stück	
	rechts, verzinkt	10.08.1992 – 06.07.2001	3040503 •	_____	**/St.**
	links, verzinkt	10.08.1992 – 06.07.2001	3040504 •	_____	**/St.**
	Blechschraube A 6,5 × 20, GEOMET		3095154 •	_____	**/St.**
	rechts, Edelstahl	08.08.1994 – 06.07.2001	3072267 •	_____	**/St.**
	links, Edelstahl	08.08.1994 – 06.07.2001	3072268 •	_____	**/St.**
	Blechschraube 6,5 × 19, Edelstahl		3095155 •	_____	**/St.**
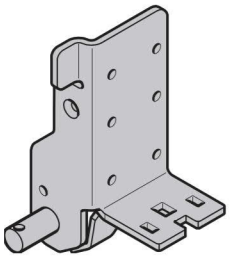	**Aufsetzstück verstärkt** **Beschlagsart N, ND, NS** ab Torblattgewicht 401 kg			Stück	
	rechts, verzinkt	01.03.1994 – 06.07.2001	3044676 •	_____	**/St.**
	links, verzinkt	01.03.1994 – 06.07.2001	3044677 •	_____	**/St.**
	Blechschraube A 6,5 × 20, GEOMET		3095154 •	_____	**/St.**
	rechts, Edelstahl	08.08.1994 – 06.07.2001	3072269 •	_____	**/St.**
	links, Edelstahl	08.08.1994 – 06.07.2001	3072270 •	_____	**/St.**
	Blechschraube 6,5 × 19, Edelstahl		3095155 •	_____	**/St.**
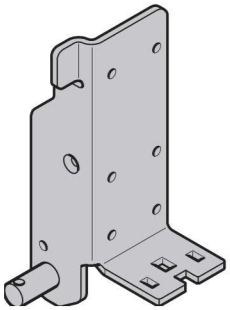	**Aufsetzstück** **Beschlagsart H, HD, HS, HU, HB, V, VU, VS, NH** bis Torblattgewicht 400 kg			Stück	
	rechts, verzinkt	10.08.1992 – 06.07.2001	3040793 •	_____	**/St.**
	links, verzinkt	10.08.1992 – 06.07.2001	3040794 •	_____	**/St.**
	Blechschraube A 6,5 × 20, GEOMET		3095154 •	_____	**/St.**
	rechts, Edelstahl	08.08.1994 – 06.07.2001	3072271 •	_____	**/St.**
	links, Edelstahl	08.08.1994 – 06.07.2001	3072272 •	_____	**/St.**
	Blechschraube 6,5 × 19, Edelstahl		3095155 •	_____	**/St.**

BESTELLUNG

Kunden-Nr.: Bestell-Nr./Kommission:

Kundenname:

Versandanschrift:

Datum und Ort:

***Angaben vom Typenschild**

Auftrags-Nr.: **Tor-Nr.:**

Produkt-Nr.: Typ:

Baujahr:

Stempel und Unterschrift

www.belkau-onlineshop.de

4. Beschlagteile für Torglieder

Artikel	Beschreibung	Produktionszeitraum	Art.-Nr.	Menge	€
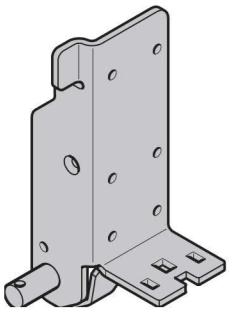	**Aufsetzstück verstärkt Beschlagsart H, HD, HS, HU, HB, V, VU, VS, NH** ab Torblattgewicht 401 kg			Stück	
	rechts, verzinkt	01.03.1994 – 06.07.2001	3044684 •	_____	**/St.**
	links, verzinkt	01.03.1994 – 06.07.2001	3044685 •	_____	**/St.**
	Blechschraube A 6,5 × 20, GEOMET		3095154 •	_____	**/St.**
	rechts, Edelstahl	08.08.1994 – 06.07.2001	3072273 •	_____	**/St.**
	links, Edelstahl	08.08.1994 – 06.07.2001	3072274 •	_____	**/St.**
	Blechschraube 6,5 × 19, Edelstahl		3095155 •	_____	**/St.**
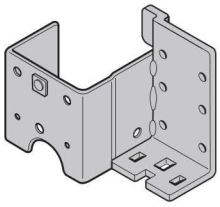	**Aufsetzstück, Beschlagsart N für Seillagensicherung**			Stück	
	rechts, verzinkt	08.08.1994 – 06.07.2001	3044666 •	_____	**/St.**
	links, verzinkt	08.08.1994 – 06.07.2001	3044665 •	_____	**/St.**
	Blechschraube A 6,5 × 20, GEOMET		3095154 •	_____	**/St.**
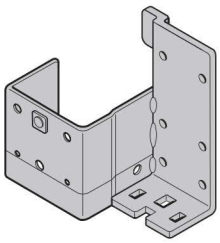	**Aufsetzstück, Beschlagsart H für Seillagensicherung**			Stück	
	rechts, verzinkt	08.08.1994 – 06.07.2001	3044664 •	_____	**/St.**
	links, verzinkt	08.08.1994 – 06.07.2001	3044663 •	_____	**/St.**
	Blechschraube A 6,5 × 20, GEOMET		3095154 •	_____	**/St.**
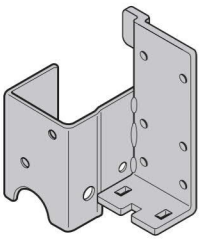	**Aufsetzstück, Beschlagsart L, LD**			Stück	
	rechts, verzinkt	10.08.1992 – 06.07.2001	3040512 •	_____	**/St.**
	links, verzinkt	10.08.1992 – 06.07.2001	3040513 •	_____	**/St.**
	Blechschraube A 6,5 × 20, GEOMET		3095154 •	_____	**/St.**
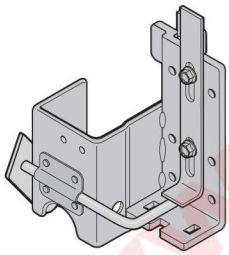	**Aufsetzstück, Beschlagsart L, LD für Fangvorrichtung**			Stück	
	rechts, verzinkt	10.08.1992 – 06.07.2001	3041593 •	_____	**/St.**
	links, verzinkt	10.08.1992 – 06.07.2001	3041594 •	_____	**/St.**
	Blechschraube A 6,5 × 20, GEOMET		3095154 •	_____	**/St.**

BESTELLUNG

Kunden-Nr.: Bestell-Nr./Kommission:

Kundenname:

Versandanschrift:

Datum und Ort:

***Angaben vom Typenschild**

Auftrags-Nr.: **Tor-Nr.:**

Produkt-Nr.: Typ:

Baujahr:

Stempel und Unterschrift

www.torkau-onlineshop.de

4. Beschlagteile für Torglieder

Artikel	Beschreibung	Produktionszeitraum	Art.-Nr.	Menge	€
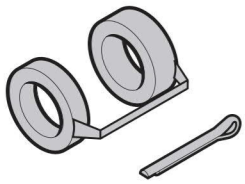	**Seilaufnahmebolzen**			Stück	
	Distanzringe	10.08.1992 – 10.11.1995	3041283 •	_____	**/St.**
	Splint 4 × 28	10.08.1992 – 10.11.1995	3001865 •	_____	**/St.**
	Distanz- und Sicherungsring für Seilaufnahmebolzen (2 ×)	13.11.1996 – 06.07.2001	3046587 •	Stück _____	**/St.**
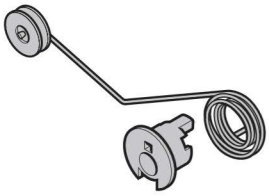	**Schenkelfeder**			Stück	
	rechts	10.08.1992 – 06.07.2001	3041596 •	_____	**/St.**
	links	10.08.1992 – 06.07.2001	3041597 •	_____	**/St.**
	Teller für Schenkelfeder	10.08.1992 – 06.07.2001	3040411 •	Stück _____	**/St.**
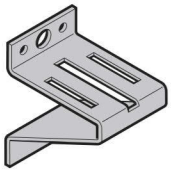	**Rollenbock**			Stück	
	oben, verzinkt	10.08.1992 – 06.07.2001	3093585 •	_____	**/St.**
	Blechschraube A 6,5 × 20, GEOMET		3095154 •	_____	**/St.**
	oben, Edelstahl	10.08.1992 – 06.07.2001	3093586 •	_____	**/St.**
	Blechschraube 6,5 × 19, Edelstahl		3095155 •	_____	**/St.**
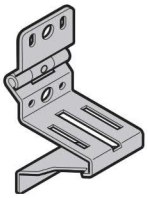	**Rollenbock Typ 6**			Stück	
	verzinkt	06.09.1993 – 06.07.2001	3093587 •	_____	**/St.**
	Blechschraube A 6,5 × 20, GEOMET		3095154 •	_____	**/St.**
	Edelstahl	06.09.1993 – 06.07.2001	3093588 •	_____	**/St.**
	Blechschraube 6,5 × 19, Edelstahl		3095155 •	_____	**/St.**

BESTELLUNG

Kunden-Nr.: Bestell-Nr./Kommission:

Kundenname:

Versandanschrift:

Datum und Ort:

***Angaben vom Typenschild**

Auftrags-Nr.: **Tor-Nr.:**

Produkt-Nr.: Typ:

Baujahr:

Stempel und Unterschrift

www.berkau-onlineshop.de

4. Beschlagteile für Torglieder

Artikel	Beschreibung	Produktionszeitraum	Art.-Nr.	Menge	€
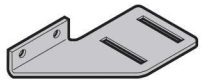	**Stütze für Rollenbock**			Stück	
	rechts, verzinkt	10.08.1992 – 06.07.2001	3041156 •	_____	**/St.**
	links, verzinkt	10.08.1992 – 06.07.2001	3041157 •	_____	**/St.**
	Blechschraube A 6,5 × 16, GEOMET		3095152 •	_____	**/St.**
	Flachrundschraube M6 × 16, verzinkt		3001431 •	_____	**/St.**
	Sechskantmutter M6 mit Sperrzahn und Flansch, verzinkt		3001660 •	_____	**/St.**
	rechts, Edelstahl	10.08.1992 – 06.07.2001	3043323 •	_____	**/St.**
	links, Edelstahl	10.08.1992 – 06.07.2001	3043322 •	_____	**/St.**
	Blechschraube A 6,5 × 16, Edelstahl		3095153 •	_____	**/St.**
	Flachrundschraube M6 × 14, Edelstahl		3073210 •	_____	**/St.**
	Sechskantmutter M6 mit Sperrzahn und Flansch, Edelstahl		3054418 •	_____	**/St.**
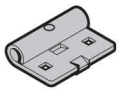	**Rollenhalter**			Stück	
	verzinkt	10.08.1992 – 06.07.2001	3039948 •	_____	**/St.**
	Flachrundschraube M6 × 14, verzinkt		3086084 •	_____	**/St.**
	Sechskantmutter M6 mit Sperrzahn und Flansch, verzinkt		3001660 •	_____	**/St.**
	Edelstahl	08.08.1994 – 06.07.2001	3040124 •	_____	**/St.**
	Flachrundschraube M6 × 14, Edelstahl		3073210 •	_____	**/St.**
	Sechskantmutter M6 mit Sperrzahn und Flansch, Edelstahl		3054418 •	_____	**/St.**
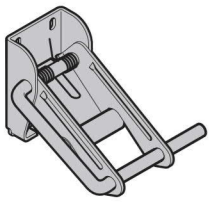	**Rollenhalter oben** **Beschlagsart N, ND, NS**			Stück	
	rechts, verzinkt	10.08.1992 – 06.07.2001	3094454 •	_____	**/St.**
	links, verzinkt	10.08.1992 – 06.07.2001	3094453 •	_____	**/St.**
	Blechschraube A 6,5 × 20, GEOMET		3095154 •	_____	**/St.**
	rechts, Edelstahl	08.08.1994 – 06.07.2001	3094456 •	_____	**/St.**
	links, Edelstahl	08.08.1994 – 06.07.2001	3094455 •	_____	**/St.**
	Blechschraube A 6,5 × 19, Edelstahl		3095155 •	_____	**/St.**
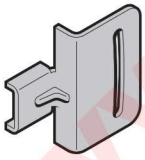	**Auflaufkonsole**			Stück	
	Beschlagsart N, ND, NS	10.08.1992 – 06.07.2001	3043209 •	_____	**/St.**
	Flachkopfschraube M8 × 13		3043106 •	_____	**/St.**
	Sechskantmutter M8 mit Hohlflansch		3018270 •	_____	**/St.**

BESTELLUNG

Kunden-Nr.: Bestell-Nr./Kommission:

Kundenname:

Versandanschrift:

Datum und Ort:

***Angaben vom Typenschild**

Auftrags-Nr.: **Tor-Nr.:**

Produkt-Nr.: Typ:

Baujahr:

Stempel und Unterschrift

www.barkau-onlineshop.de

4. Beschlagteile für Torglieder

Artikel	Beschreibung	Produktionszeitraum	Art.-Nr.	Menge	€
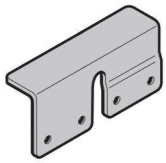	**Auflaufschutz 63 × 32 × 122,5**			Stück	
	rechts, verzinkt	10.08.1992 – 06.07.2001	3041159 •	_____	**/St.**
	links, verzinkt	10.08.1992 – 06.07.2001	3041160 •	_____	**/St.**
	Blechschraube A 6,5 × 16, GEOMET		3095152 •	_____	**/St.**
	rechts, Edelstahl	08.08.1994 – 06.07.2001	3072692 •	_____	**/St.**
	links, Edelstahl	08.08.1994 – 06.07.2001	3072691 •	_____	**/St.**
	Blechschraube A 6,5 × 16, Edelstahl		3095153 •	_____	**/St.**
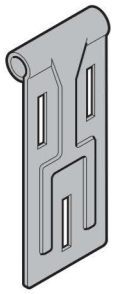	**Rollenhalter oben Beschlagsart L, LD**			Stück	
	rechts / links, verwendbar	10.08.1992 – 06.07.2001	3040822 •	_____	**/St.**
	Blechschraube A 6,5 × 20, GEOMET		3095154 •	_____	**/St.**
	rechts/links, verwendbar, GEOMET 500 / L	08.08.1994 – 06.07.2001	3040824 •	_____	**/St.**
	Blechschraube A 6,5 × 19, Edelstahl		3095155 •	_____	**/St.**
	Auflaufschutz 63 × 32 × 60			Stück	
	verzinkt	10.08.1992 – 06.07.2001	3041158 •	_____	**/St.**
	Edelstahl	08.08.1994 – 06.07.2001	3043321 •	_____	**/St.**
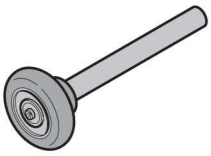	**Laufrolle Typ K**			Stück	
	(Kugellager)	10.08.1992 – 06.07.2001	3039964 •	_____	**/St.**
	(Kugellager), Edelstahl	08.08.1994 – 06.07.2001	3053384 •	_____	**/St.**
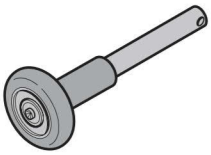	**Laufrolle (Kugellager und Splintbohrung)**			Stück	
	Typ KS, verzinkt	10.08.1992 – 06.07.2001	3040122 •	_____	**/St.**
	Typ KS, Edelstahl	08.08.1994 – 06.07.2001	3053385 •	_____	**/St.**
	Splint 4 × 18, verzinkt		3024784 •	_____	**/St.**
	Splint 4 × 18, Edelstahl		3090233 •	_____	**/St.**
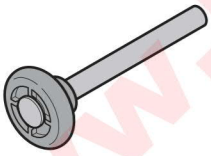	**Laufrolle Typ G (Gleitlager)**	10.08.1992 – 06.07.2001	3041112 •	Stück _____	**/St.**

BESTELLUNG

Kunden-Nr.: Bestell-Nr./Kommission:

Kundenname:

Versandanschrift:

Datum und Ort:

***Angaben vom Typenschild**

Auftrags-Nr.: **Tor-Nr.:**

Produkt-Nr.: Typ:

Baujahr:

Stempel und Unterschrift

www.torkau-onlineshop.de

4. Beschlagteile für Torglieder

Artikel	Beschreibung	Produktionszeitraum	Art.-Nr.	Menge	€
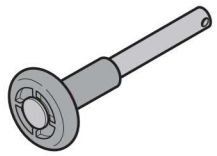				Stück	
	Laufrolle Typ GS (Gleitlager und Splintbohrung)	10.08.1992 – 06.07.2001	3041113 •	_____	**/St.**
	Splint 4 × 18		3024784 •	_____	**/St.**
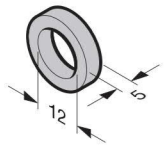				Stück	
	Distanzring für Laufrolle				
	L, LD	09.08.1993 – 06.07.2001	3042465 •	_____	**/St.**
	für alle anderen Befestigungsarten	13.11.1995 – 06.07.2001	3042465 •	_____	**/St.**
				Stück	
	Drehfeder für Tragseil, Beschlagsart V, VS, VU (2 Stück)	20.12.1993 – 06.07.2001	3044634 •	_____	**/St.**
				Stück	
	Scharnier Typ 4				
	verzinkt	10.08.1992 – 06.07.2001	3040030 •	_____	**/St.**
	Blechschraube A 6,5 × 16, GEOMET		3095152 •	_____	**/St.**
	Edelstahl	08.08.1994 – 06.07.2001	3040033 •	_____	**/St.**
	Blechschraube A 6,5 × 16, Edelstahl		3095153 •	_____	**/St.**
				Stück	
	Scharnier Typ 6				
	verzinkt (mit Unterfütterung)	10.08.1992 – 06.07.2001	3056279 •	_____	**/St.**
	verzinkt (ohne Unterfütterung) Typ 6-V neben der Schlupftür	10.08.1992 – 06.07.2001	3042457 •	_____	**/St.**
	Blechschraube A 6,5 × 16, GEOMET		3095152 •	_____	**/St.**
	Edelstahl (mit Unterfütterung)	08.08.1994 – 06.07.2001	3091845 •	_____	**/St.**
	Edelstahl (ohne Unterfütterung) Typ 6-V neben der Schlupftür	08.08.1994 – 06.07.2001	3042460 •	_____	**/St.**
	Blechschraube A 6,5 × 16, Edelstahl		3095153 •	_____	**/St.**

BESTELLUNG

Kunden-Nr.: Bestell-Nr./Kommission:

Kundenname:

Versandanschrift:

Datum und Ort:

***Angaben vom Typenschild**

Auftrags-Nr.: **Tor-Nr.:**

Produkt-Nr.: Typ:

Baujahr:

Stempel und Unterschrift

www.kerkau-onlineshop.de

4. Beschlagteile für Torglieder

Artikel	Beschreibung	Produktionszeitraum	Art.-Nr.	Menge	€
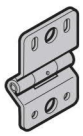	**Scharnier für Schlupftür**			Stück	
	verzinkt (50 mm)	10.08.1992 – 06.07.2001	3040909 •	_____	**/St.**
	Blechschraube A 6,5 × 16, GEOMET		3095152 •	_____	**/St.**
	Edelstahl (50 mm)	10.08.1992 – 06.07.2001	3040910 •	_____	**/St.**
	Blechschraube A 6,5 × 16, Edelstahl		3095153 •	_____	**/St.**
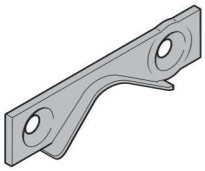	**Scharnierabdeckungen für Schlupftürtore**			Stück	
	rechts	10.08.1992 – 06.07.2001	3041620 •	_____	**/St.**
	links	10.08.1992 – 06.07.2001	3041619 •	_____	**/St.**
	Lamellenverbindungslasche	10.08.1992 – 06.07.2001	3041428 •	Stück _____	**/St.**
	Blechschraube A 6,5 × 16, GEOMET		3095152 •	_____	**/St.**
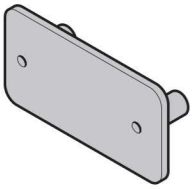	**Griffplatte**			Stück	
	(0,75/1,5/3 mm) STE 30, ALR 30	10.08.1992 – 06.07.2001	3038378 •	_____	**/St.**
	(16 mm) ALR 30, TAR 30	10.08.1992 – 06.07.2001	3039973 •	_____	**/St.**
	(26 mm) ALR 30, TAR 30	01.03.1997 – 06.07.2001	3045653 •	_____	**/St.**
	(42 mm) SPU 30, APU 30, TAP 30	10.08.1992 – 06.07.2001	3039974 •	_____	**/St.**
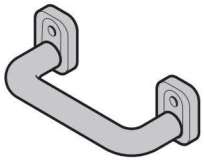	**Handgriff innen**	10.08.1992 – 06.07.2001	3013880 •	Stück _____	**/St.**
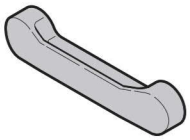	**Außengriff flach**	10.08.1992 – 06.07.2001	3040840 •	Stück _____	**/St.**
	Kreuzgriff innen mit Distanzstück	10.08.1992 – 06.07.2001	3053830 •	Stück _____	**/St.**
	Linsenkopfschraube M5 × 20 mit Kreuzschlitz		3046324 •	_____	**/St.**

BESTELLUNG

Kunden-Nr.: Bestell-Nr./Kommission:

Kundenname:

Versandanschrift:

Datum und Ort:

*Angaben vom Typenschild

Auftrags-Nr.: **Tor-Nr.:**

Produkt-Nr.: Typ:

Baujahr:

Stempel und Unterschrift

www.berkau-onlineshop.de

4. Beschlagteile für Torglieder

Artikel	Beschreibung	Produktionszeitraum	Art.-Nr.	Menge	€
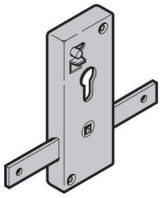	**Schloss**			Stück	
	Ausführung PZ	10.08.1992 – 06.07.2001	3039949 •	_____	/St.
	Ausführung RZ	10.08.1992 – 06.07.2001	3039950 •	_____	/St.
	Spanplattenschraube 5 × 25, verzinkt		3040064 •	_____	/St.
	Blechschraube B 6,3 × 16, GEOMET		3021742 •	_____	/St.
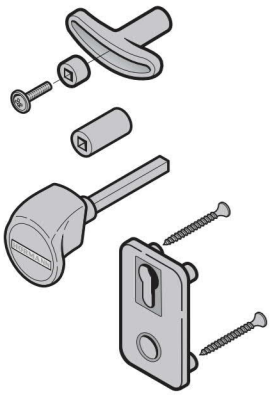	**Torgriffgarnitur TS, Kunststoff, schwarz**			Stück	
	1,5 - 3 mm, PZ, ALR 30	10.08.1992 – 06.07.2001	3055146 •	_____	/St.
	16 mm, PZ, ALR 30, TAR 30	10.08.1992 – 06.07.2001	3055143 •	_____	/St.
	26 mm, PZ, ALR 30, TAR 30	01.04.1997 – 06.07.2001	3055140 •	_____	/St.
	42 mm, PZ, STE 30, SPU 30, APU 30, TAP 30	10.08.1992 – 06.07.2001	3055137 •	_____	/St.
	1,5 - 3 mm, RZ, ALR 30	10.08.1992 – 06.07.2001	3055147 •	_____	/St.
	TS 16 mm, RZ, ALR 30, TAR 30	10.08.1992 – 06.07.2001	3055144 •	_____	/St.
	TS 26 mm, RZ, ALR 30, TAR 30	01.04.1997 – 06.07.2001	3055141 •	_____	/St.
	TS 42 mm, RZ, STE 30, SPU 30, APU 30, TAP 30	10.08.1992 – 06.07.2001	3055138 •	_____	/St.
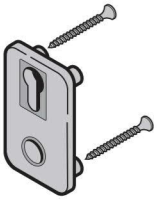	**Torgriffschild Kunststoff, schwarz, PZ**	10.08.1992 – 06.07.2001	3039137 •	Stück _____	/St.
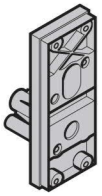	**Schlossträger**			Stück	
	TS 1,5 - ALR 30	10.08.1992 – 06.07.2001	3039749 •	_____	/St.
	TS 3 - ALR 30	10.08.1992 – 06.07.2001	3040387 •	_____	/St.
	TS 16 - ALR 30, TAR 30	10.08.1992 – 06.07.2001	3039757 •	_____	/St.
	TS 26 - ALR 30, TAR 30	01.04.1997 – 06.07.2001	3045662 •	_____	/St.
	TS 42 - STE 30, SPU 30, APU 30, TAP 30	10.08.1992 – 06.07.2001	3039102 •	_____	/St.
	Profilhalbzylinder 30 + 10 mm, verschiedenschließend, Schließhebel links, TS 1,5/3/42,5			Stück	
	2 Schlüssel	10.08.1992 – 06.07.2001	3091449 •	_____	/St.
	3 Schlüssel	10.08.1992 – 06.07.2001	3082575 •	_____	/St.

BESTELLUNG

Kunden-Nr.: Bestell-Nr./Kommission:

Kundenname:

Versandanschrift:

Datum und Ort:

*Angaben vom Typenschild

Auftrags-Nr.: Tor-Nr.:

Produkt-Nr.: Typ:

Baujahr:

Stempel und Unterschrift

www.perkau-onlineshop.de

4. Beschlagteile für Torglieder

Artikel	Beschreibung	Produktionszeitraum	Art.-Nr.	Menge	€
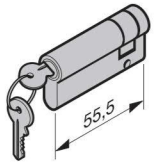	**Profilhalbzylinder verschiedenschließend, Schließhebel links** 45,5 + 10 mm, TS 16	10.08.1992 – 06.07.2001	3014860 •	Stück _____	**/St.**
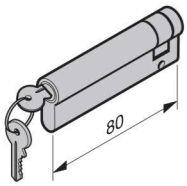	**Profilhalbzylinder 70 + 10 mm, verschiedenschließend, Schließhebel links, TS 42**	10.08.1992 – 06.07.2001	3091443 •	Stück _____	**/St.**
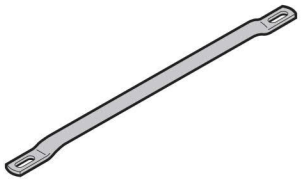	**Verschluss-Stange** L = 310 mm in Sonderlängen, Länge _____ mm	 10.08.1992 – 06.07.2001 10.08.1992 – 06.07.2001	 3040329 • 3040280 •	Stück _____ _____	 **/St.** **/m**
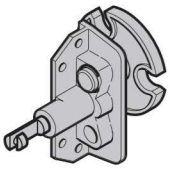	**Verriegelung für Außen- und Innenbedienung** Drehriegel rechts Drehriegel links Blechschraube A 6,5 × 20, GEOMET	 10.08.1992 – 06.07.2001 10.08.1992 – 06.07.2001	 3041412 • 3041413 • 3095154 •	Stück _____ _____ _____	 **/St.** **/St.** **/St.**
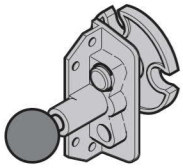	**Verriegelung für Innenbedienung** Drehriegel rechts Drehriegel links Blechschraube A 6,5 × 20, GEOMET	 10.08.1992 – 06.07.2001 10.08.1992 – 06.07.2001	 3035093 • 3035107 • 3095154 •	Stück _____ _____ _____	 **/St.** **/St.** **/St.**
	Kugelknopf M8 M10	 10.08.1992 – 16.10.1992 19.10.1992 – 06.07.2001	 3035123 • 3043186 •	Stück _____ _____	 **/St.** **/St.**
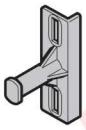	**Verschlussbolzen** Flachkopfschraube M8 × 16 Sechskantmutter M8 mit Hohlflansch	10.08.1992 – 06.07.2001	3026264 • 3043208 • 3018270 •	Stück _____ _____ _____	**/St.** **/St.** **/St.**
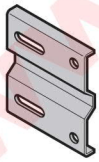	**Verschlussplatte** Flachkopfschraube M8 × 13 Sechskantmutter M8 mit Hohlflansch	10.08.1992 – 06.07.2001	3043207 • 3043106 • 3018270 •	Stück _____ _____ _____	**/St.** **/St.** **/St.**

BESTELLUNG

Kunden-Nr.: Bestell-Nr./Kommission:

Kundenname:

Versandanschrift:

Datum und Ort:

*Angaben vom Typenschild

Auftrags-Nr.: **Tor-Nr.:**

Produkt-Nr.: Typ:

Baujahr:

Stempel und Unterschrift

www.herkau-onlineshop.de

4. Beschlagteile für Torglieder

Artikel	Beschreibung	Produktionszeitraum	Art.-Nr.	Menge	€
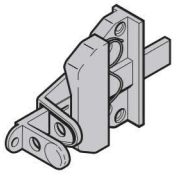	**Schubriegel** Blechschraube A 6,5 × 20, GEOMET	10.08.1992 – 06.07.2001	3060817 • 3095154 •	Stück _____ _____	**/St.** **/St.**
	Feder für Schubriegel	10.08.1992 – 06.07.2001	3073226 •	Stück _____	**/St.**

www.berkau-onlineshop.de

BESTELLUNG		
Kunden-Nr.: Bestell-Nr./Kommission:	*Angaben vom Typenschild **Auftrags-Nr.:**	**Tor-Nr.:**
Kundenname:	**Produkt-Nr.:**	Typ:
Versandanschrift:	**Baujahr:**	
Datum und Ort:	Stempel und Unterschrift	